Die Allianz KinderPolice

Das Geschenk, das mitwächst.

Eine Vorsorge für alle, die etwas für die Zukunft der Jüngsten tun möchten.

Die Allianz KinderPolice bietet:

Attraktiven Kapitalaufbau
Vom frühzeitigen Sparen (Zinseszinseffekt) und von attraktiven Renditechancen der Allianz Vorsorgekonzepte profitieren. Ein doppelter Turbo für den Kapitalaufbau.

Mehr Flexibilität
Zuzahlungen und Entnahmen ermöglichen Flexibilität. Zudem kann das Garantieniveau während der Aufschubdauer unter bestimmten Voraussetzungen flexibel gesenkt und angehoben werden.

Steuervorteile
Im Alter wird die private lebenslange Rente nur mit dem sogenannten Ertragsanteil be steuert. Steuervorteile sind unter gewissen Voraussetzungen auch dann möglich, wenn das Kind eine einmalige Kapitalzahlung wählt.

Anpassungsfähigen Risikoschutz
Kinder können zusätzlich für den Fall einer Pflegebedürftigkeit abgesichert werden. Später lässt sich die Pflegevorsorge in eine Arbeitskraft-sicherung umwandeln.

Ob für Kinder, Enkel oder Patenkinder

Mehr Zukunft für die Zukunft Deiner Liebsten

Früh anfangen lohnt sich! Schließt man für ein Kind die KinderPolice ab, schenkt man etwas, das mit ihm wächst. Je früher man damit beginnt, desto größer kann der Effekt sein – denn lange Ansparphasen können sich positiv auf die Gesamtleistung auswirken.

Hier am Beispiel der KinderPolice[1] mit einem monatlichen Beitrag von 100 €:

Startalter	Vertragslaufzeit	Gesamt-Beitrag	Gesamtleistung
0 Jahre	67 Jahre	80.400 €	303.960 €
5 Jahre	62 Jahre	74.400 €	249.884 €
10 Jahre	57 Jahre	68.400 €	204.505 €
15 Jahre	52 Jahre	62.400 €	166.434 €

Bereits nach einem späteren Start von 5 Jahren zeigt sich ein großer Unterschied:

Aus 6.000 € weniger Beiträgen in den ersten 5 Jahren können sich beispielhaft 54.076 € weniger Gesamtleistung bei Renteneintritt ergeben.[1]

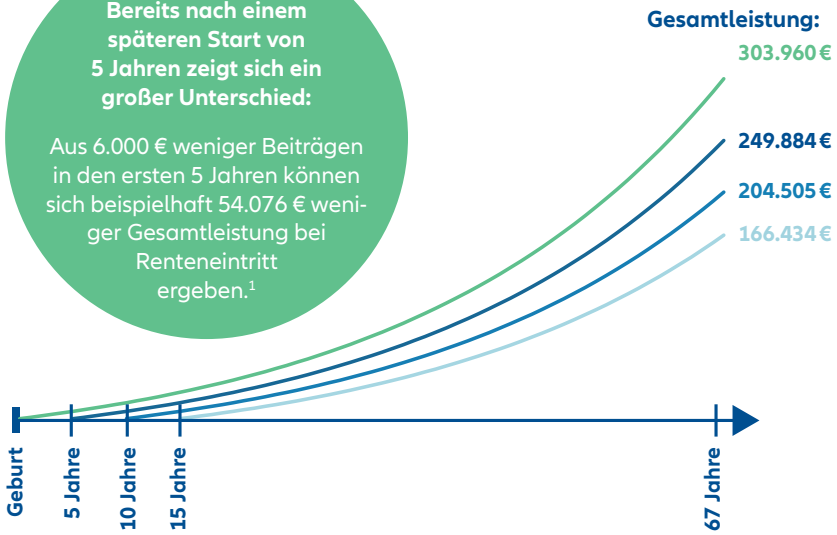

Schließe jetzt die Vorsorge ab, die Kinder ein Leben lang begleitet.

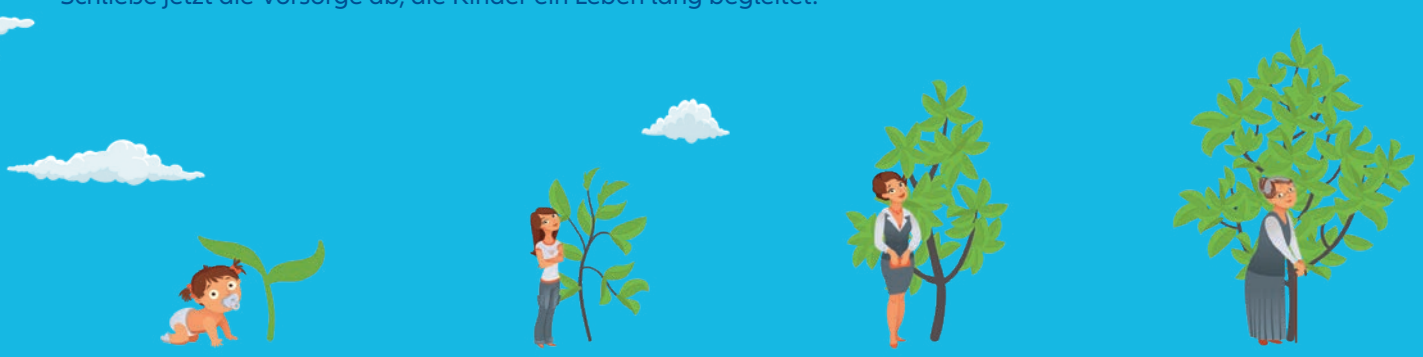

Geburt

Eltern oder Großeltern schließen die KinderPolice mit einem Beitrag von 100 €/Monat und einem Garantieniveau von 60 % ab.

18. Geburtstag

Der Vertrag geht auf das Kind über. Es senkt das Garantieniveau auf 10 %, um bei langer Laufzeit die langfristigen Chancen der Kapitalmärkte besser nutzen zu können.

Erster Job

Das Kind erhöht den Beitrag aufgrund des ersten eigenen Einkommens auf 150 €/Monat. Zusätzlich zahlt das Kind ein Geldgeschenk von einmalig 2.000 € ein.

Rente

Bei Renteneintritt kann zwischen einer lebenslangen Rente, einer einmaligen Kapitalzahlung oder einer Kombination aus beidem gewählt werden.

MML-9121Z0 (01V) 5.1.23

[1] Berechnungsbeispiel: KinderPolice InvestFlex mit Garantieniveau 60 %, Versicherungsbeginn 01.07.2022, Endalter 67 Jahre, unterstellte jährliche Wertentwicklung 5 %, Fonds „Allianz Dynamic Multi Asset Strategy SRI 75 IT2 EUR", Gesamtleistungen können nicht garantiert werden, Todesfallleistung im Rentenbezug in Höhe der 23-fach jährlich garantierten Rente, Stand 07/2022.